

Lücken

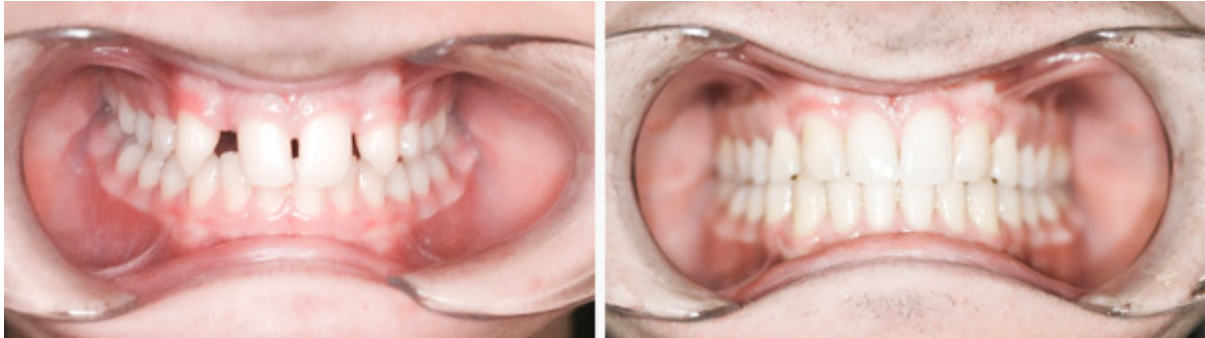

Wie entstehen Lücken?

Wenn ein Platzüberschuss im Kiefer durch ein Missverhältnis von Kiefer- und Zahngröße besteht. Auch parodontale Probleme und die Entfernung bleibender Zähne führen zur Lückenbildung. In manchen Fällen ist ein sehr tief ansetzendes Lippenbändchen dafür verantwortlich. Es werden immer Zungen- und Weichteilfehlfunktionen abgeklärt, da die erstaunlich großen Muskelkräfte von Zunge, Lippe und Wange die Zähne zum Wandern bringen.

Welche Probleme bringen Lücken mit sich?

Sie können zu Problemen bei der Aussprache und einem ungünstigen ästhetischen Erscheinungsbild führen. Es kommt zu vermehrtem Einbeißen von Speiseresten zwischen den Zähnen, da die Kontaktpunkte zwischen den Zähnen fehlen.

Wie wird behandelt?

In den meisten Fällen ist eine festsitzende Zahnspange notwendig um die Lücken wieder zu schließen. Vor der Behandlung müssen die Ursachen behoben werden, die zur Lückenbildung geführt haben. Sind die Zähne unterschiedlich groß, müssen sie gegebenenfalls verbreitert werden, da in solchen Fällen ein vollständiger Lückenschluss zu einem eingefallenen Profil führt.

Wenn Ihr Kind ein tief ansetzendes Lippenbändchen hat, wird zunächst der Durchbruch der oberen Eckzähne abgewartet und dann erst entschieden, ob eine Durchtrennung notwendig ist.

Wir beraten und unterstützen Sie gerne!