

Engstand

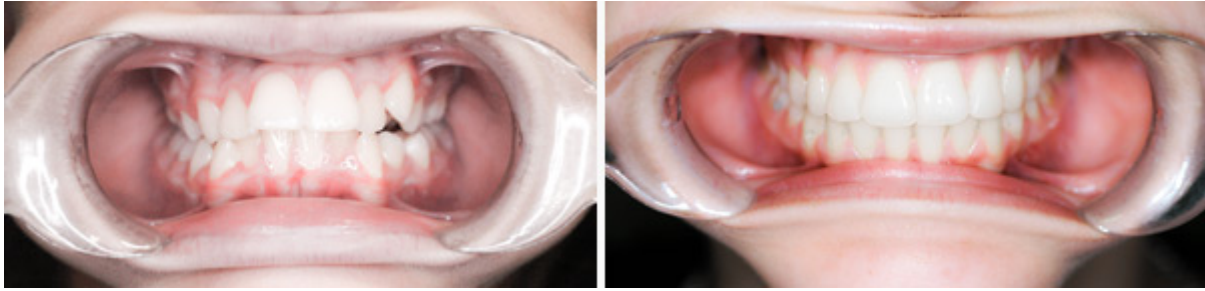

Der Engstand macht 50 % aller Fehlstellungen der Zähne aus. Damit ist gemeint: Im Kiefer findet sich zu wenig Platz für die durchbrechenden Zähne – entweder weil der Kiefer zu klein, die Zähne zu groß sind – oder beides zutrifft. Auch der vorzeitige Verlust von Milchzähnen führt oft zu Platzproblemen.

Warum ist eine rechtzeitige Behandlung so wichtig?

Im optimalen Fall beginnt man im Kindesalter mit 9 bis 12 Jahren mit der Behandlung. Auf diese Weise lassen sich Zahnextraktionen meistens vermeiden, auch die Reinigung wird dadurch deutlich erleichtert und somit die Gefahr von Karies, Parodontalschäden und gestörter Kaufunktion vermindert.

Wie wird behandelt?

Es können einige Millimeter Platz gewonnen werden indem die Zähne im Kiefer zurück geschoben, Oberkiefer und Unterkiefer verbreitert werden und Lücken für bleibende Zähne geöffnet werden. Methode der Wahl sind wenn möglich festsitzende Platten oder eine festsitzende Zahnspange. Sollten Milchzähne vorzeitig entfernt werden müssen, sollte unbedingt die Notwendigkeit eines Platzhalters überprüft werden.

Wir beraten und unterstützen Sie gerne!